

1ª REUNIÃO DE PAIS

2019



CEG

COLÉGIO EDUARDO GOMES

*Compromisso de educar
para transformar.*

 COLEGIOEDUARDOGOMES.COM.BR



/COLEGIOEDUARDOGOMES



@COLEGIOEG



@COLEGIOEG

Visão, Missão e Valores

- Missão: excelência nos serviços educacionais, com responsabilidade social e atendimento humanizado.

- Valores: ética, humanização, confiança, responsabilidade, compromisso social e sustentabilidade.



- Visão: ser reconhecida pela comunidade como a escola que supera as expectativas de famílias, alunos e colaboradores.

Finalidade educativa



Atitude de curiosidade, investigação, reflexão e crítica frente ao conhecimento e à interpretação da realidade.



Utilização, de maneira crítica e criativa, das diversas formas de linguagem do mundo contemporâneo.

Finalidade educativa



Construção de um Projeto de Vida que permita ao estudante fazer a diferença na sociedade.



Autonomia, a cooperação e o sentido de corresponsabilidade nos processos de desenvolvimento individual e coletivo.



Finalidade educativa



Competência para atuar no mundo dentro de princípios de respeito por si mesmo, pelos outros e pelos recursos da comunidade.



Motivação e competência para dar prosseguimento à sua própria educação, de forma sistemática e assistemática.

Finalidade educativa



Olhar para a vida sob diferentes perspectivas, criando o cotidiano em questão.



Cultura *maker*, trazendo, para o espaço pedagógico, a possibilidade de utilização de recursos tecnológicos e a concretização de ideias, reflexões e intervenções sobre o mundo.

Características do 2º ano

- Perfil
- Período de adaptação/transição
- Rotina
- Trabalho da autonomia
- Trabalho da disciplina



Informações Pedagógicas

- Material Anglo- Norteador do trabalho didático. Conteúdo espiralado e verticalizado
- Leitura/ escrita/ oralidade
- Quadro numérico/ sequência/ cálculo mental
- Correção/ autocorreção/ banco de palavras/ escrita espontânea
- Caligrafia (início de maio)
- Roda da leitura e demais projetos
- Excursões culturais
- Lição de casa - **Atenção às datas de apresentação/entrega de tarefas e trabalhos. A realização de atividades e o cumprimento dos prazos são fundamentais para o processo de ensino/aprendizagem.**





CRITÉRIOS DE AVALIAÇÃO

1º TRIMESTRE	50% Escrita 50% Oralidade
2º TRIMESTRE	70% Escrita 30% Oralidade
3º TRIMESTRE	90% Escrita 10% Oralidade



TRIMESTRE/PESO	1º TRIMESTRE – PESO 1	2º TRIMESTRE – PESO 1	3º TRIMESTRE – PESO 2
Média Final = $\frac{(1^\circ \text{ Trim} \times 1) + (2^\circ \text{ Trim} \times 1) + (3^\circ \text{ Trim} \times 2)}{4}$			
<p>Nota final ≥ 6,0</p> <p>A nota mínima, em cada trimestre, é seis. Não há arredondamento de notas.</p>			
RECUPERAÇÃO INTENSIVA	ENSINO FUNDAMENTAL	EM ATÉ 3 DISCIPLINAS	
	ENSINO MÉDIO	EM ATÉ 4 DISCIPLINAS	

Informações específicas

- Materiais do aluno - trazer no 1º dia de aula
- Identificação de materiais e pertences
- Durante a semana de provas trimestrais, haverá aula, e o aluno deverá trazer o material.
- *Observar o calendário descrito na agenda e os comunicados.*



Considerações Finais

- Com o intuito de minimizar o impacto do trânsito nas imediações do Colégio – uma de nossas preocupações – apresentamos, abaixo, a proposta inicial de utilização das portarias 3 e 4, localizadas na Rua Conceição, 441, **a partir de 28/01/19.**
- Essa proposta está sujeita a alterações e/ou adequações, de acordo com as necessidades operacionais.

PORTARIA 3 – SOMENTE PARA ALUNOS DO 6º ANO DO EF À 3ª SÉRIE DO EM (ACESSO OPCIONAL, NOS HORÁRIOS ABAIXO.)

- **Só para entrada** – Das 06h30min às 07h15min
Para entrada e saída – Das 12h30min às 13h15min
Só para saída – Das 18h30min às 19h

PORTARIA 4 – TRANSPORTE ESCOLAR

Para uso exclusivo dos alunos que utilizam o **transporte escolar.**

Obs.: O acesso pelas portarias 1 e 2 não foi alterado.

Agradecemos antecipadamente a compreensão e a colaboração de todos.



Considerações Finais

- Pais de alunos novos – Educação Infantil e Ensino Fundamental até o 5º ano - por medida de segurança, nas primeiras semanas de aula, é obrigatório apresentar o cartão de identificação, no momento da saída de seu filho do Colégio.

- A importância da leitura do Manual para Pais e Alunos, nele encontram-se informações relevantes sobre:

- aniversários
- cantina/restaurante
- uso da baia
- medicamentos
- horário de entrada e saída
- saída antecipada
- uniforme
- crachá e outros



Escola e família

Uma parceria mais que necessária!

A importância da família no processo educacional

- Participação ativa na rotina escolar.
- Parceria família e escola será sempre fundamental para o sucesso do aluno
- Rotina de estudos
- Acompanhar a tarefa de casa
- Acompanhar a vida escolar diariamente via portal e agenda.
- Ser parceiro dos professores em questões educacionais.
- Criar rotina de hábitos saudáveis, como qualidade do sono (8 a 9 horas), alimentação e atividade física regular.
- Roda de conversa
- Palestras
- Escola de Pais

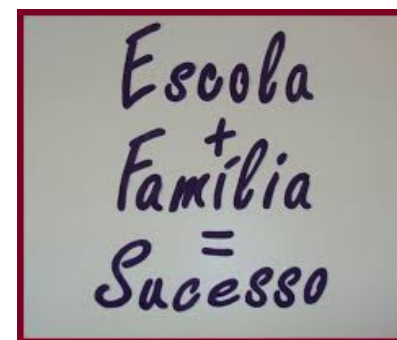

DINÂMICA DO MONSTRO

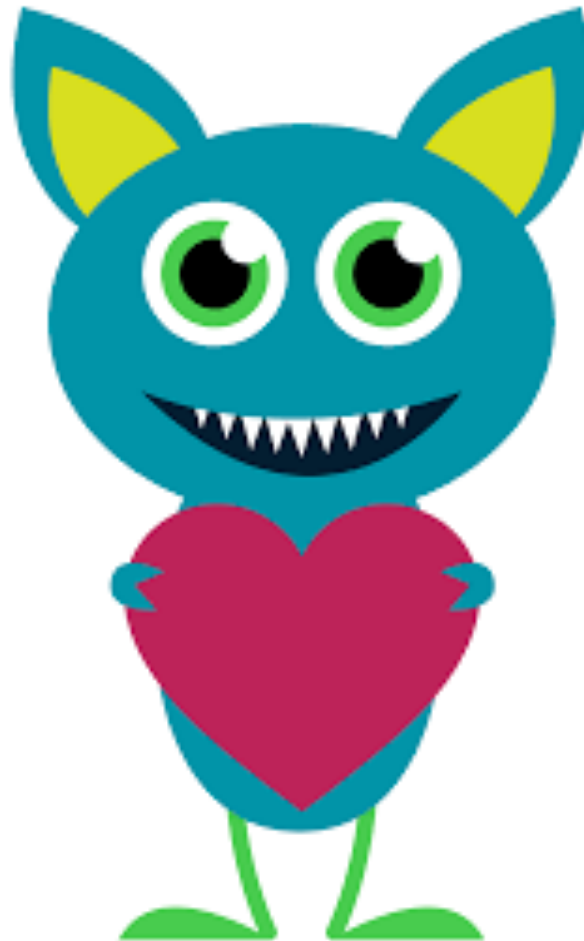



https://www.youtube.com/watch?v=Hu536-CAr_M

