

1ª REUNIÃO DE PAIS

2019



CEG

COLÉGIO EDUARDO GOMES

*Compromisso de educar
para transformar.*

 COLEGIOEDUARDOGOMES.COM.BR



/COLEGIOEDUARDOGOMES



@COLEGIOEG



@COLEGIOEG

Visão, Missão e Valores

- **Visão:** ser reconhecida pela comunidade como a escola que supera as expectativas de famílias, alunos e colaboradores.

- **Missão:** excelência nos serviços educacionais, com responsabilidade social e atendimento humanizado.



Valores: ética, humanização, confiança, responsabilidade, compromisso social e sustentabilidade



Finalidade educativa

O Colégio Eduardo Gomes define como finalidades educativas promover, entre educadores e educandos,

- o desenvolvimento de uma atitude de curiosidade, investigação, reflexão e crítica frente ao conhecimento e à interpretação da realidade;
- a capacidade de utilizar, crítica e criativamente, as diversas formas de linguagem do mundo contemporâneo;
- a possibilidade da construção de um Projeto de Vida que permita ao estudante fazer a diferença na sociedade;
- a autonomia, a cooperação e o sentido de corresponsabilidade nos processos de desenvolvimento individual e coletivos;



Finalidade educativa

O Colégio Eduardo Gomes define como finalidades educativas promover, entre educadores e educandos,

- a competência para atuar no mundo dentro de princípios de respeito por si mesmo, pelos outros e pelos recursos da comunidade;
- a motivação e a competência para dar prosseguimento à sua própria educação, de forma sistemática e assistemática;
- um olhar para a vida sob diferentes perspectivas, criando o cotidiano em questão;

Finalidade educativa

O Colégio Eduardo Gomes define como finalidades educativas promover, entre educadores e educandos,

- a cultura *maker*, trazendo, para o espaço pedagógico, a possibilidade de utilização de recursos tecnológicos e a concretização de ideias, reflexões e intervenções sobre o mundo.



Características do 5º ano

- Perfil
- Período de adaptação/transição
- Rotina
- Trabalho da autonomia
- Trabalho da disciplina



Informações Pedagógicas

- Material Anglo - Norteador do trabalho didático. Conteúdo espiralado e verticalizado
- Aula dada, aula estudada, hoje.
- Correção/ autocorreção
- Manutenção da memorização da tabuada
- Excursões culturais

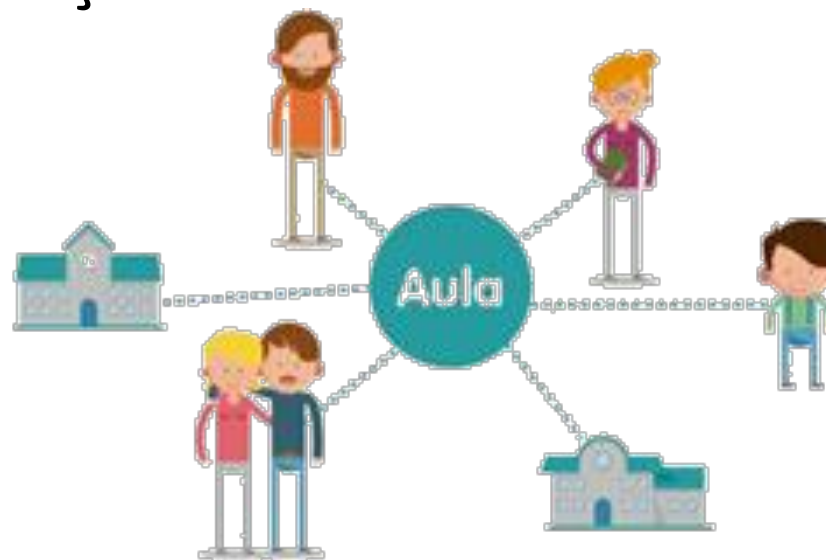

Informações Pedagógicas

- Pasta de situações – problema: incentivo à Matemática no dia a dia, trabalhando a leitura e a interpretação matemática.
- Incentivo à leitura: em casa, através da aquisição e do manuseio de jornais, revistas, livros, roda de leitura.
- Pasta de ortografia: atividades voltadas às necessidades apresentadas na escrita.
- Projetos complementares
- Aumento de conteúdos
- Lição de casa - **Atenção às datas de apresentação/entrega de tarefas e trabalhos. A realização de atividades e o cumprimento dos prazos são fundamentais para o processo de ensino/aprendizagem.**



Informações específicas

- Materiais do aluno - trazer no 1º dia de aula
- Mais uso de caneta esferográfica
- Organização e capricho
- Faltas: serão computadas por disciplina
- Materiais: verificar se tem cola, tesoura, lápis, canetas, borracha etc.
- Agenda: verificação diária e via de comunicação escola-família





CRITÉRIOS DE AVALIAÇÃO

TRIMESTRE/PESO	1º TRIMESTRE – PESO 1	2º TRIMESTRE – PESO 1	3º TRIMESTRE – PESO 2
$\text{Média Final} = \frac{(1^\circ \text{ Trim} \times 1) + (2^\circ \text{ Trim} \times 1) + (3^\circ \text{ Trim} \times 2)}{4}$			
Nota final $\geq 6,0$ A nota mínima, em cada trimestre, é seis. Não há arredondamento de notas.			
RECUPERAÇÃO INTENSIVA	ENSINO FUNDAMENTAL	EM ATÉ 3 DISCIPLINAS	
	ENSINO MÉDIO	EM ATÉ 4 DISCIPLINAS	

Uso da baia

- Com o intuito de minimizar o impacto do trânsito nas imediações do Colégio – uma de nossas preocupações – apresentamos, abaixo, a proposta inicial de utilização das portarias 3 e 4, localizadas na Rua Conceição, 441, **a partir de 28/01/19.**
- Essa proposta está sujeita a alterações e/ou adequações, de acordo com as necessidades operacionais.

PORTARIA 3 – SOMENTE PARA ALUNOS DO 6º ANO DO EF À 3ª SÉRIE DO EM (ACESSO OPCIONAL, NOS HORÁRIOS ABAIXO.)

- **PORTARIA 3 – SOMENTE PARA ALUNOS DO 6º ANO DO EF À 3ª SÉRIE DO EM (ACESSO OPCIONAL, NOS HORÁRIOS ABAIXO.)**

Só para entrada – Das 06h30min às 07h15min

Para entrada e saída – Das 12h30min às 13h15min

Só para saída – Das 18h30min às 19h

- **PORTARIA 4 – TRANSPORTE ESCOLAR**

Para uso exclusivo dos alunos que utilizam o **transporte escolar.**

Obs.: O acesso pelas portarias 1 e 2 não foi alterado.

Agradecemos antecipadamente a compreensão e a colaboração de todos.





Considerações Finais

- Pais de alunos novos – Educação Infantil e Ensino Fundamental até o 5º ano - por medida de segurança, nas primeiras semanas de aula, é obrigatório apresentar o cartão de identificação, no momento da saída de seu filho do Colégio.

- A importância da leitura do Manual para Pais e Alunos, nele encontram-se informações relevantes sobre:

- aniversários
- cantina/restaurante
- uso da baia
- medicamentos
- horário de entrada e saída
- saída antecipada
- uniforme
- crachá e outros



Escola e família:

Uma parceria mais que necessária!

Incentivar hábitos e rotinas de estudo, em especial à lição de casa.

Incentivar e oferecer a leitura de diferentes fontes, como livros, jornais, revistas, etc.

Criar rotina de hábitos saudáveis, como qualidade do sono (8 a 9 horas), alimentação e atividade física regular.

Acompanhar a vida escolar diariamente via portal e agenda.

Ser parceiro dos professores em questões educacionais.

Escola e família:

Uma parceria mais que necessária!

- Roda de conversa
- Palestras
- Escola de Pais

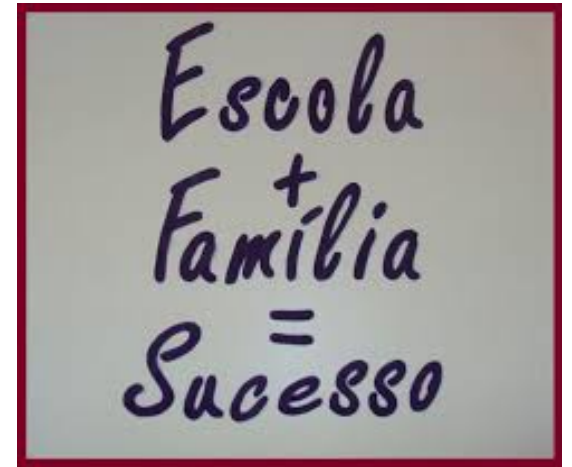
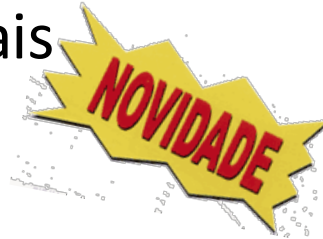

“Quando família e escola educam com os mesmos critérios, as diferenças entre os dois ambientes se reduzem, e quem ganha é a criança.”

Andrea Ramal



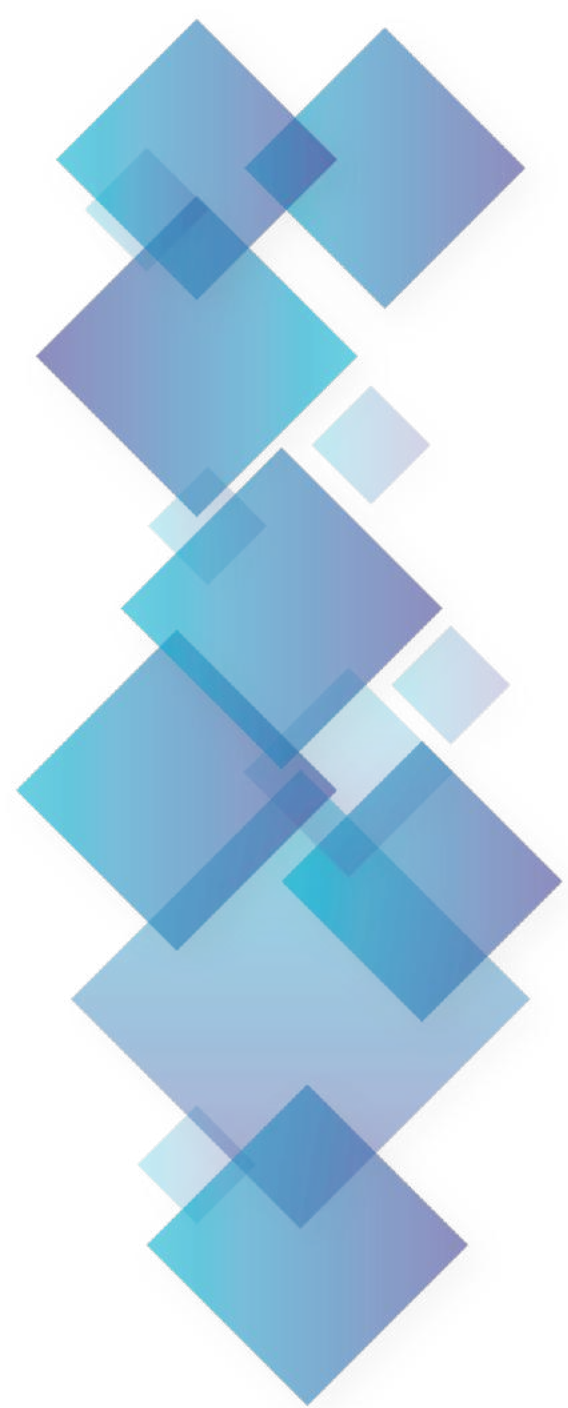

https://www.youtube.com/watch?v=Hu536-CAr_M

G



R