

1ª REUNIÃO DE PAIS

2019



CEG

COLÉGIO EDUARDO GOMES

*Compromisso de educar
para transformar.*

 COLEGIOEDUARDOGOMES.COM.BR

 [/COLEGIOEDUARDOGOMES](https://www.facebook.com/COLEGIOEDUARDOGOMES)

 [@COLEGIOEG](https://www.instagram.com/COLEGIOEG)

 [@COLEGIOEG](https://twitter.com/COLEGIOEG)

Visão, Missão e Valores

Excelência nos serviços educacionais, com responsabilidade social e atendimento humanizado.

Ética, humanização, confiança, responsabilidade, compromisso social e sustentabilidade.



Ser reconhecida pela comunidade como a escola que supera as expectativas de famílias, alunos e colaboradores.



Finalidade educativa

O Colégio Eduardo Gomes define como finalidades educativas promover, entre educadores e educandos,

- o desenvolvimento de uma atitude de curiosidade, investigação, reflexão e crítica frente ao conhecimento e à interpretação da realidade;
- a capacidade de utilizar, crítica e criativamente, as diversas formas de linguagem do mundo contemporâneo;
- a possibilidade da construção de um Projeto de Vida que permita ao estudante fazer a diferença na sociedade;
- a autonomia, a cooperação e o sentido de corresponsabilidade nos processos de desenvolvimento individual e coletivos;



Finalidade educativa

O Colégio Eduardo Gomes define como finalidades educativas promover, entre educadores e educandos,

- a competência para atuar no mundo dentro de princípios de respeito por si mesmo, pelos outros e pelos recursos da comunidade;
- a motivação e a competência para dar prosseguimento à sua própria educação, de forma sistemática e assistemática;
- um olhar para a vida sob diferentes perspectivas, criando o cotidiano em questão;

Finalidade educativa

O Colégio Eduardo Gomes define como finalidades educativas promover, entre educadores e educandos,

- a cultura *maker*, trazendo, para o espaço pedagógico, a possibilidade de utilização de recursos tecnológicos e a concretização de ideias, reflexões e intervenções sobre o mundo.



Características do 1º ano

- Perfil
- Período de adaptação/transição
- Rotina
- Trabalho da autonomia
- Trabalho da disciplina



Informações Pedagógicas

- Material Anglo- Norteador do trabalho didático. Conteúdo espiralado e verticalizado
- Caderno 1
- Aulas de especialistas
- Importância dos materiais pedidos na lista (ex.: fotos)
- Estímulos – vivência
- Excursões culturais
- Roda da leitura e demais projetos
- Lição de casa - **Atenção às datas de apresentação/entrega de tarefas e trabalhos. A realização de atividades e o cumprimento dos prazos são fundamentais para o processo de ensino/aprendizagem.**



Avaliação de Desempenho

- A avaliação do desenvolvimento é trimestral, em forma de relatório dos aspectos cognitivos, sociais e motores, de acordo com cada fase e elaborado individualmente, a partir dos conteúdos trabalhados no trimestre.



Informações específicas

- Materiais do aluno - trazer no 1º dia de aula
- Lanche
- Garrafinha de água
- Dia do brinquedo – 6ª feira
- Dia da cantina – 6ª feira (opcional)
- Troca de roupa – enviar, todos os dias, troca de roupa completa e tênis.
- Mochila para os pertences
- Mochila para passeios e excursões
- Mala auxiliar para as modalidades esportivas
- Identificação de materiais e pertences
- Tênis para Educação Física/ Sandália(cuidado)



Considerações Finais

Com o intuito de minimizar o impacto do trânsito nas imediações do Colégio – uma de nossas preocupações – apresentamos, abaixo, a proposta inicial de utilização das portarias 3 e 4, localizadas na Rua Conceição, 441, **a partir de 28/01/19.**

Essa proposta está sujeita a alterações e/ou adequações, de acordo com as necessidades operacionais.

PORTARIA 3 – SOMENTE PARA ALUNOS DO 6º ANO DO EF À 3ª SÉRIE DO EM

(ACESSO OPCIONAL, NOS HORÁRIOS ABAIXO.)

Só para entrada – Das 06h30min às 07h15min

Para entrada e saída – Das 12h30min às 13h15min

Só para saída – Das 18h30min às 19h

PORTARIA 4 – TRANSPORTE ESCOLAR

Para uso exclusivo dos alunos que utilizam o **transporte escolar.**

Obs.: O acesso pelas portarias 1 e 2 não foi alterado.

Agradecemos antecipadamente a compreensão e a colaboração de todos.



Considerações Finais

- Pais de alunos novos – Educação Infantil e Ensino Fundamental até o 5º ano - por medida de segurança, nas primeiras semanas de aula, é obrigatório apresentar o cartão de identificação, no momento da saída de seu filho do Colégio.

- A importância da leitura do Manual para Pais e Alunos, nele encontram-se informações relevantes sobre:

- aniversários
- cantina/restaurante
- uso da baia
- medicamentos
- horário de entrada e saída
- saída antecipada
- uniforme
- crachá e outros



Escola e família

Uma parceria mais que necessária!

- A importância da família no processo educacional
 - ✓ Parceria – vínculo
 - ✓ Verificar a agenda e portal diariamente
 - ✓ Acompanhar a realização da lição de casa
 - ✓ Estimular a leitura
 - ✓ Trabalhar a autonomia
 - ✓ Criar rotina de hábitos saudáveis, como qualidade do sono (8 a 9 horas), alimentação e atividade física regular.
 - ✓ Roda de conversa
 - ✓ Palestras
 - ✓ Escola de Pais

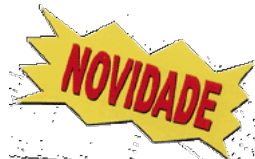

“Quando família e escola educam com os mesmos critérios, as diferenças entre os dois ambientes se reduzem, e quem ganha é a criança”



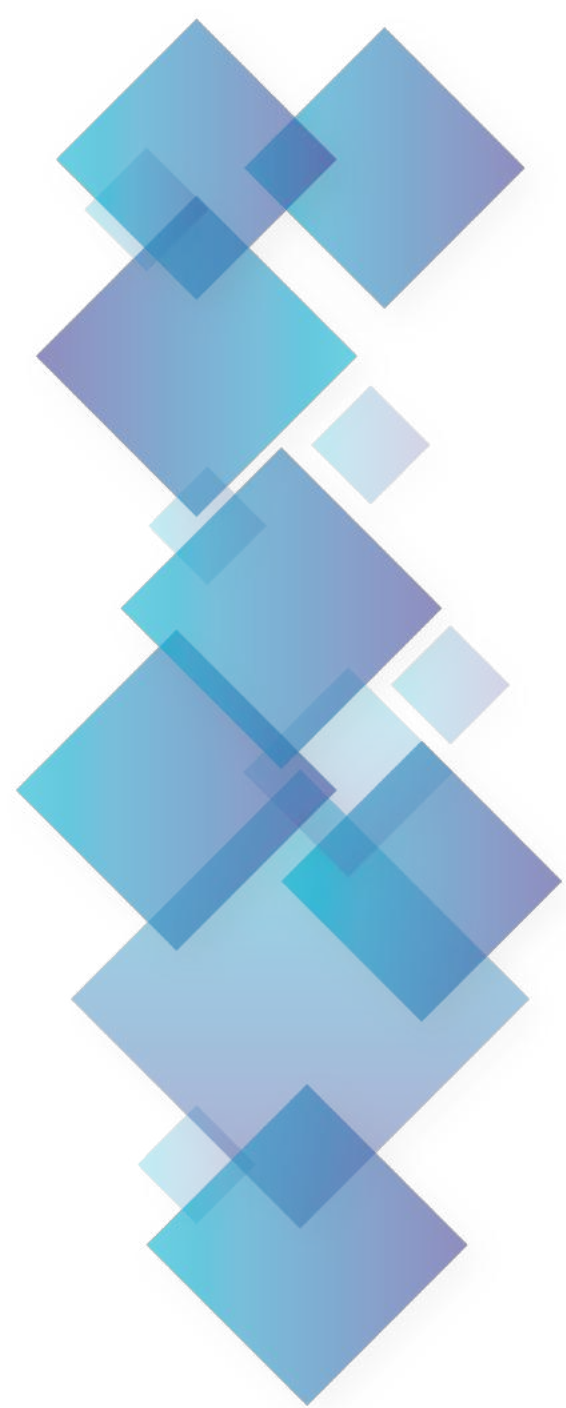

https://www.youtube.com/watch?v=Hu536-CAr_M

